

Declaração de avistamento de mosquitos no tempo e no espaço

| Horário | N.º de acessos | (%) |
|---------------------|----------------|---------------|
| Sem registo de hora | 66 | 14,44 |
| Manhã | 136 | 29,76 |
| Tarde | 210 | 45,95 |
| Noite | 45 | 9,85 |
| Total Geral | 457 | 100,00 |

| | Manhã | Tarde | Noite |
|-----------------|--------------|---------------|--------------|
| Horário Inverno | 7h01 - 12h00 | 12h01 - 19h00 | 19h01 - 7h00 |
| Horário Verão | 7h01 - 12h00 | 12h01 - 20h00 | 20h01 - 7h00 |

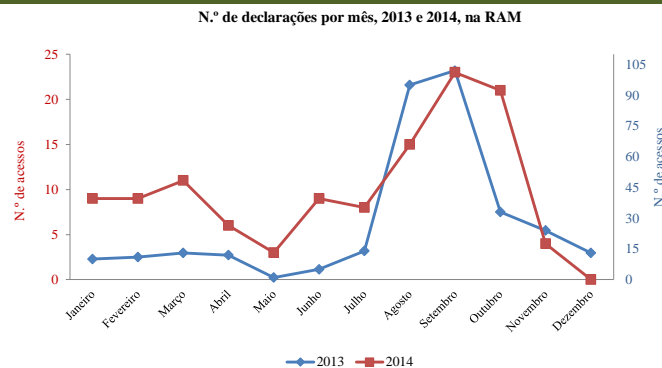

N.º de declarações por concelho e freguesia, 2013 e 2014, na RAM



Nota: Horário de Verão - Abril - Outubro
Horário de Inverno - Novembro a Março

Nota: Foram excluídos 6 registos por incongruência na data de registo da autodeclaração.

Declaração de avistamento de mosquitos por localização e respetivas características (Espaço e Tipo)

| Espaço | N.º de avistamento de mosquitos por Localização | | | | | | Total Geral | |
|--------------------|---|---------------|----------------|---------------|------------|---------------|-------------|---------------|
| | Casa | | Espaço Público | | Trabalho | | | |
| | N.º | (%) | N.º | (%) | N.º | (%) | N.º | (%) |
| Exterior | 85 | 33,20 | 45 | 65,22 | 15 | 11,36 | 145 | 31,73 |
| Interior | 171 | 66,80 | 24 | 34,78 | 117 | 88,64 | 312 | 68,27 |
| Total Geral | 256 | 100,00 | 69 | 100,00 | 132 | 100,00 | 457 | 100,00 |

| Tipo de Edifício | N.º de avistamentos de mosquitos por Espaço | | | | | |
|--------------------|---|---------------|------------|---------------|-------------|---------------|
| | Exterior | | Interior | | Total Geral | |
| | N.º | (%) | N.º | (%) | N.º | (%) |
| Apartamento | 31 | 21,38 | 90 | 28,85 | 121 | 26,48 |
| Edifício Público | 20 | 13,79 | 82 | 26,28 | 102 | 22,32 |
| Espaço Comercial | 13 | 8,97 | 47 | 15,06 | 60 | 13,13 |
| Jardim | 15 | 10,34 | 3 | 0,96 | 18 | 3,94 |
| Moradia | 55 | 37,93 | 90 | 28,85 | 145 | 31,73 |
| Terreno | 11 | 7,59 | 0 | 0,00 | 11 | 2,41 |
| Total Geral | 145 | 100,00 | 312 | 100,00 | 457 | 100,00 |

Taxa de picada

| Picadas declaradas | Sem registo | Horário | | | | | | Total Geral | |
|--------------------|-------------|------------|---------------|------------|---------------|-----------|---------------|-------------|---------------|
| | | Manhã | | Tarde | | Noite | | | |
| | | (N.º) | (%) | (N.º) | (%) | (N.º) | (%) | (N.º) | (%) |
| Não | 19 | 58 | 42,65 | 78 | 37,14 | 12 | 26,67 | 167 | 36,54 |
| Sim | 47 | 78 | 57,35 | 132 | 62,86 | 33 | 73,33 | 290 | 63,46 |
| Total Geral | 66 | 136 | 100,00 | 210 | 100,00 | 45 | 100,00 | 457 | 100,00 |

Declaração de criadouros

| Criadouros | N.º de declarações | |
|---------------------|--------------------|-------|
| | N.º | (%) |
| Despejos de entulho | 41 | 8,97 |
| Local de construção | 58 | 12,69 |
| Águas estagnadas | 71 | 15,54 |
| Outro | 72 | 15,75 |
| Jardim público | 90 | 19,69 |
| Casa abandonada | 95 | 20,79 |
| Jardim particular | 132 | 28,88 |
| Terreno baldio | 150 | 32,82 |

Nota: Categorias não são exclusivas

Comentários

As declarações de avistamentos de mosquitos são registadas maioritariamente no período da tarde (45,95 %). O n.º de declarações no ano de 2014 (n=118) é inferior ao n.º do ano de 2013 (n=333) em -65,77 %. O concelho do Funchal é o que reporta mais avistamentos de mosquitos. Na globalidade os avistamentos de mosquitos são reportados em espaços interiores (68,27 %) e no interior de casa (54,80%). Em espaços públicos é no exterior que se declaram mais avistamentos (65,22 %). Os tipos de edifício com maior n.º de avistamentos de mosquitos são "Moradia" (31,73%) e "Apartamento" (26,48%). A taxa de picada do mosquito é de 63,46 %, sendo que esta picada ocorre maioritariamente no período da tarde (n=132).